



โครงการลงทะเบียน เพื่อสวัสดิการแห่งรัฐ ปี 2565

ระยะเวลาลงทะเบียน 5 ก.ย. 2565 - 19 ต.ค. 2565

ลงทะเบียนสวัสดิการแห่งรัฐ >

ตรวจสอบสถานะการลงทะเบียน >

เว็บไซต์ โครงการลงทะเบียน เพื่อสวัสดิการแห่งรัฐ ปี 2565 มีการใช้งานคุกกี้ (Cookies) เพื่อมอบประสบการณ์ที่ดียิ่งขึ้นให้แก่คุณ หากคุณยังใช้ต่อไปโดยไม่ปฏิเสธคุกกี้ เว็บไซต์จะเก็บคุกกี้เพื่อวัตถุประสงค์ข้างต้น ทั้งนี้ คุณสามารถศึกษารายละเอียดเกี่ยวกับการใช้คุกกี้ของทางเว็บไซต์โครงการลงทะเบียน เพื่อสวัสดิการแห่งรัฐ ปี 2565 ได้ที่ [นโยบายการใช้คุกกี้](#)

ยินยอม

ไม่ยินยอม



คำถามที่พบบ่อย

ดาวน์โหลด
เอกสารโครงการ

ระยะเวลาโครงการ

1. เปิดรับลงทะเบียน

ผ่านทางเว็บไซต์และหน่วยรับลงทะเบียน

5 ก.ย. - 19 ต.ค. 65

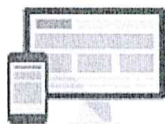

2. ประกาศผลการลงทะเบียน

และผลการตรวจสอบความสัมพันธ์กับกรมการปกครอง

(ทุกวันศุกร์)

เดือน ก.ย. 65

 ถูกต้อง >> รอตรวจสอบคุณสมบัติ ไม่ถูกต้อง >> แก้ไขข้อมูลที่
หน่วยรับลงทะเบียน

3. ประกาศผลการพิจารณาคุณสมบัติ

เดือน ม.ค. 66

 ผ่าน >> รอยืนยันตัวตน ไม่ผ่าน >> ออกรรณผล

เว็บไซต์ โครงการลงทะเบียน เพื่อสวัสดิการแห่งรัฐ ปี 2565 มีการใช้งานคุกกี้ (Cookies) เพื่อมอบประสบการณ์ที่ดียิ่งขึ้นให้แก่คุณ หากคุณยังใช้ต่อไปโดยไม่ปฏิเสธคุกกี้ เว็บไซต์จะเก็บคุกกี้เพื่อวัตถุประสงค์ข้างต้น ทั้งนี้ คุณสามารถศึกษารายละเอียดเกี่ยวกับการใช้คุกกี้ของทางเว็บไซต์โครงการลงทะเบียน เพื่อสวัสดิการแห่งรัฐ ปี 2565 ได้ที่ [นโยบายการใช้คุกกี้](#)

ยินยอม

ไม่ยินยอม



5. ใช้สิทธิสวัสดิการแห่งรัฐ ผ่านบัตรประชาชน

กระทรวงการคลังจะประกาศให้ทราบต่อไป

ช่องทางการลงทะเบียน และเอกสารประกอบ

1

กรณีลงทะเบียนผ่านเว็บไซต์

บัตรสวัสดิการแห่งรัฐ.mof.go.th หรือ
welfare.mof.go.th



กรณีผู้ลงทะเบียนไม่มีครอบครัว



เว็บไซต์ โครงการลงทะเบียน เพื่อสวัสดิการแห่งรัฐ ปี 2565 มีการใช้งานคุกกี้ (Cookies) เพื่อมอบประสบการณ์ที่ดียิ่งขึ้นให้แก่คุณ หากคุณยังใช้ต่อไปโดยไม่ปฏิเสธคุกกี้ เว็บไซต์จะเก็บคุกกี้เพื่อวัตถุประสงค์ข้างต้น ทั้งนี้ คุณสามารถศึกษารายละเอียดเกี่ยวข้องกับการใช้คุกกี้ของทางเว็บไซต์โครงการลงทะเบียน เพื่อสวัสดิการแห่งรัฐ ปี 2565 ได้ที่ [นโยบายการใช้คุกกี้](#)

ยินยอม

ไม่ยินยอม

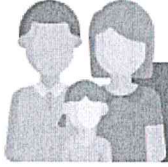

กรณีผู้ลงทะเบียนมีครอบครัว**

ต้องนำเอกสารไปยังที่หน่วยรับลงทะเบียน

(เลือกหน่วยรับลงทะเบียนผ่านเว็บไซต์)



แบบฟอร์มลงทะเบียน



บัตรประจำตัวประชาชน
(ผู้ลงทะเบียน)



สำเนาบัตรประจำตัวประชาชน
(คู่สมรส)* พร้อมลงลายมือชื่อ



สำเนาบัตรประจำตัวประชาชน
(บุตร) หรือ สำเนาสูติบัตร*
พร้อมลงลายมือชื่อ

* กรณีที่คู่สมรสและบุตรของผู้ลงทะเบียนเดินทางมาแสดงตัว
ที่หน่วยรับลงทะเบียน พร้อมแสดงบัตรประจำตัวประชาชน
ไม่ต้องใช้สำเนาบัตรประจำตัวประชาชน

2

กรณีลงทะเบียนผ่าน แบบฟอร์มลงทะเบียน (กระดาษ)

ที่หน่วยรับลงทะเบียน (คลังจังหวัด/
ที่ว่าการอำเภอ/สนง.เขต กทม./เมืองพัทยา/

เว็บไซต์ โครงการลงทะเบียน เพื่อสวัสดิการแห่งรัฐ ปี 2565 มีการใช้งานคุกกี้ (Cookies) เพื่อมอบ
ประสบการณ์ที่ดียิ่งขึ้นให้แก่คุณ หากคุณยังใช้ต่อไปโดยไม่ปฏิเสธคุกกี้ เว็บไซต์จะเก็บคุกกี้เพื่อ
วัตถุประสงค์ข้างต้น ทั้งนี้ คุณสามารถศึกษารายละเอียดเกี่ยวกับการใช้คุกกี้ของทางเว็บไซต์
โครงการลงทะเบียน เพื่อสวัสดิการแห่งรัฐ ปี 2565 ได้ที่ [นโยบายการใช้คุกกี้](#)

ยินยอม

ไม่ยินยอม

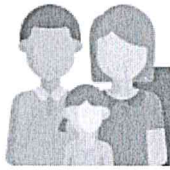

แบบฟอร์มลงทะเบียน

บัตรประจำตัวประชาชน
(ผู้ลงทะเบียน)**กรณีผู้ลงทะเบียนมีครอบครัว * ***

แบบฟอร์มลงทะเบียน

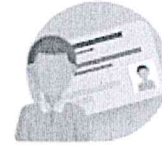
บัตรประจำตัวประชาชน
(ผู้ลงทะเบียน)สำเนาบัตรประจำตัวประชาชน
(คู่สมรส) * พร้อมลงลายมือชื่อสำเนาบัตรประจำตัวประชาชน
(บุตร) หรือ สำเนาสูติบัตร *
พร้อมลงลายมือชื่อ* กรณีที่คู่สมรสและบุตรของผู้ลงทะเบียนเดินทางมาแสดงตัว
ที่หน่วยรับลงทะเบียน พร้อมแสดงบัตรประจำตัวประชาชน
ไม่ต้องใช้สำเนาบัตรประจำตัวประชาชน**ผู้พิการ ผู้ป่วยติดเตียง หรือผู้สูงอายุที่ไม่สามารถเดินทาง
มาลงทะเบียนได้ด้วยตนเอง**สามารถมอบอำนาจให้บุคคลอื่นมาลงทะเบียนแทนได้
โดยใช้เอกสาร ดังนี้เว็บไซต์ โครงการลงทะเบียน เพื่อสวัสดิการแห่งรัฐ ปี 2565 มีการใช้งานคุกกี้ (Cookies) เพื่อมอบ
ประสบการณ์ที่ดียิ่งขึ้นให้แก่คุณ หากคุณยังใช้ต่อไปโดยไม่ปฏิเสธคุกกี้ เว็บไซต์จะเก็บคุกกี้เพื่อ
วัตถุประสงค์ข้างต้น ทั้งนี้ คุณสามารถศึกษารายละเอียดเกี่ยวข้องกับการใช้คุกกี้ของทางเว็บไซต์
โครงการลงทะเบียน เพื่อสวัสดิการแห่งรัฐ ปี 2565 ได้ที่ [นโยบายการใช้คุกกี้](#)

ยินยอม

ไม่ยินยอม

สำเนาบัตรประจำตัวประชาชน
(คู่สมรส) * พร้อมลงลายมือชื่อ

สำเนาบัตรประจำตัวประชาชน
(บุตร) หรือ สำเนาสูติบัตร *
พร้อมลงลายมือชื่อ

เอกสารสำหรับการมอบอำนาจ

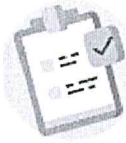

หนังสือมอบอำนาจ
(ดาวน์โหลดได้ที่เว็บไซต์โครงการฯ)

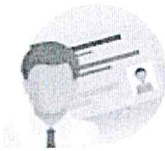

บัตรประจำตัวประชาชน
(ผู้ได้รับมอบอำนาจ)

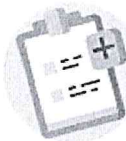

สำเนาบัตรประจำตัวคนพิการ (ถ้ามี) หรือ
ใบรับรองแพทย์ (ถ้ามี)



**** ครอบครัว** คือ คู่สมรส และบุตรโดยชอบด้วยกฎหมาย
อายุต่ำกว่า 18 ปีบริบูรณ์ ตามข้อมูลของกรมการปกครอง

ตารางประกาศผลการลงทะเบียน

(ผลการตรวจสอบความสัมพันธ์กับกรมการปกครอง)

ช่วงเวลาที่ลงทะเบียน

ประกาศผล

เว็บไซต์ โครงการลงทะเบียน เพื่อสวัสดิการแห่งรัฐ ปี 2565 มีการใช้งานคุกกี้ (Cookies) เพื่อมอบประสบการณ์ที่ดียิ่งขึ้นให้แก่คุณ หากคุณยังใช้ต่อไปโดยไม่ปฏิเสธคุกกี้ เว็บไซต์จะเก็บคุกกี้เพื่อวัตถุประสงค์ข้างต้น ทั้งนี้ คุณสามารถศึกษารายละเอียดเกี่ยวกับการใช้คุกกี้ของทางเว็บไซต์โครงการลงทะเบียน เพื่อสวัสดิการแห่งรัฐ ปี 2565 ได้ที่ [นโยบายการใช้คุกกี้](#)

ยินยอม

ไม่ยินยอม

2	๗ ต.ค. ๖๕	- 1๖ ต.ค. ๖๕	2๖ ต.ค. ๖๕
3	16 ก.ย. 65	- 22 ก.ย. 65	30 ก.ย. 65
4	23 ก.ย. 65	- 29 ก.ย. 65	7 ต.ค. 65
5	30 ก.ย. 65	- 6 ต.ค. 65	14 ต.ค. 65
6	7 ต.ค. 65	- 13 ต.ค. 65	21 ต.ค. 65
7	14 ต.ค. 65	- 19 ต.ค. 65	28 ต.ค. 65

หากตรวจสอบสถานะการลงทะเบียน แล้วพบสถานะ การลงทะเบียนไม่สมบูรณ์

เกิดจากข้อมูลของผู้ลงทะเบียน/ครอบครัว ที่ให้ไว้
ไม่ตรงกับฐานข้อมูลของกรมการปกครอง
ผู้ลงทะเบียนจะต้องแก้ไขข้อมูลของตนเอง
ให้แล้วเสร็จภายในวันที่ 3 พฤศจิกายน 2565
ที่หน่วยรับลงทะเบียนที่ได้ลงทะเบียน
หรือได้ยื่นแบบฟอร์มลงทะเบียนไว้เท่านั้น

สำหรับผู้ลงทะเบียนที่ลงทะเบียนผ่านเว็บไซต์
ที่ไม่มีครอบครัว (โสด) สามารถไปแจ้งแก้ไขข้อมูลที่หน่วยรับลง
ทะเบียนใดก็ได้

รวมคำอธิบายแก้ไขข้อมูลตนเอง

เว็บไซต์ โครงการลงทะเบียน เพื่อสวัสดิการแห่งรัฐ ปี 2565 มีการใช้งานคุกกี้ (Cookies) เพื่อมอบ
ประสบการณ์ที่ดียิ่งขึ้นให้แก่คุณ หากคุณยังใช้ต่อไปโดยไม่ปฏิเสธคุกกี้ เว็บไซต์จะเก็บคุกกี้เพื่อ
วัตถุประสงค์ข้างต้น ทั้งนี้ คุณสามารถศึกษารายละเอียดเกี่ยวข้องกับการใช้คุกกี้ของทางเว็บไซต์
โครงการลงทะเบียน เพื่อสวัสดิการแห่งรัฐ ปี 2565 ได้ที่ [นโยบายการใช้คุกกี้](#)

การประกาศผลการลงทะเบียน

1. เดือน ก.ย. 65

ประกาศผลการลงทะเบียนและการตรวจสอบความสัมพันธ์ครอบครัวผ่านเว็บไซต์

- ข้อมูลถูกต้อง
 - > รอตรวจสอบคุณสมบัติ
- ข้อมูลไม่ถูกต้อง
 - > แก้ไขข้อมูลที่หน่วยรับลงทะเบียน

2. เดือน ม.ค. 66

ประกาศผลการตรวจสอบคุณสมบัติผ่านเว็บไซต์

- ผ่าน
 - > รอยืนยันตัวตนเพื่อรับสิทธิสวัสดิการแห่งรัฐ
- ไม่ผ่าน
 - > ไม่ได้รับสิทธิ
 - > อุดหนุน

3. เดือน ม.ค. 66

ยืนยันตัวตนเพื่อรับสิทธิ

- ธนาคารกรุงไทย
- ธนาคารเพื่อการเกษตรและสหกรณ์การเกษตร
- ธนาคารออมสิน



เว็บไซต์ โครงการลงทะเบียน เพื่อสวัสดิการแห่งรัฐ ปี 2565 มีการใช้งานคุกกี้ (Cookies) เพื่อมอบประสบการณ์ที่ดียิ่งขึ้นให้แก่คุณ หากคุณยังใช้ต่อไปโดยไม่ปฏิเสธคุกกี้ เว็บไซต์จะเก็บคุกกี้เพื่อวัตถุประสงค์ข้างต้น ทั้งนี้ คุณสามารถศึกษารายละเอียดเกี่ยวกับการใช้คุกกี้ของทางเว็บไซต์โครงการลงทะเบียน เพื่อสวัสดิการแห่งรัฐ ปี 2565 ได้ที่ [นโยบายการใช้คุกกี้](#)

ยินยอม

ไม่ยินยอม

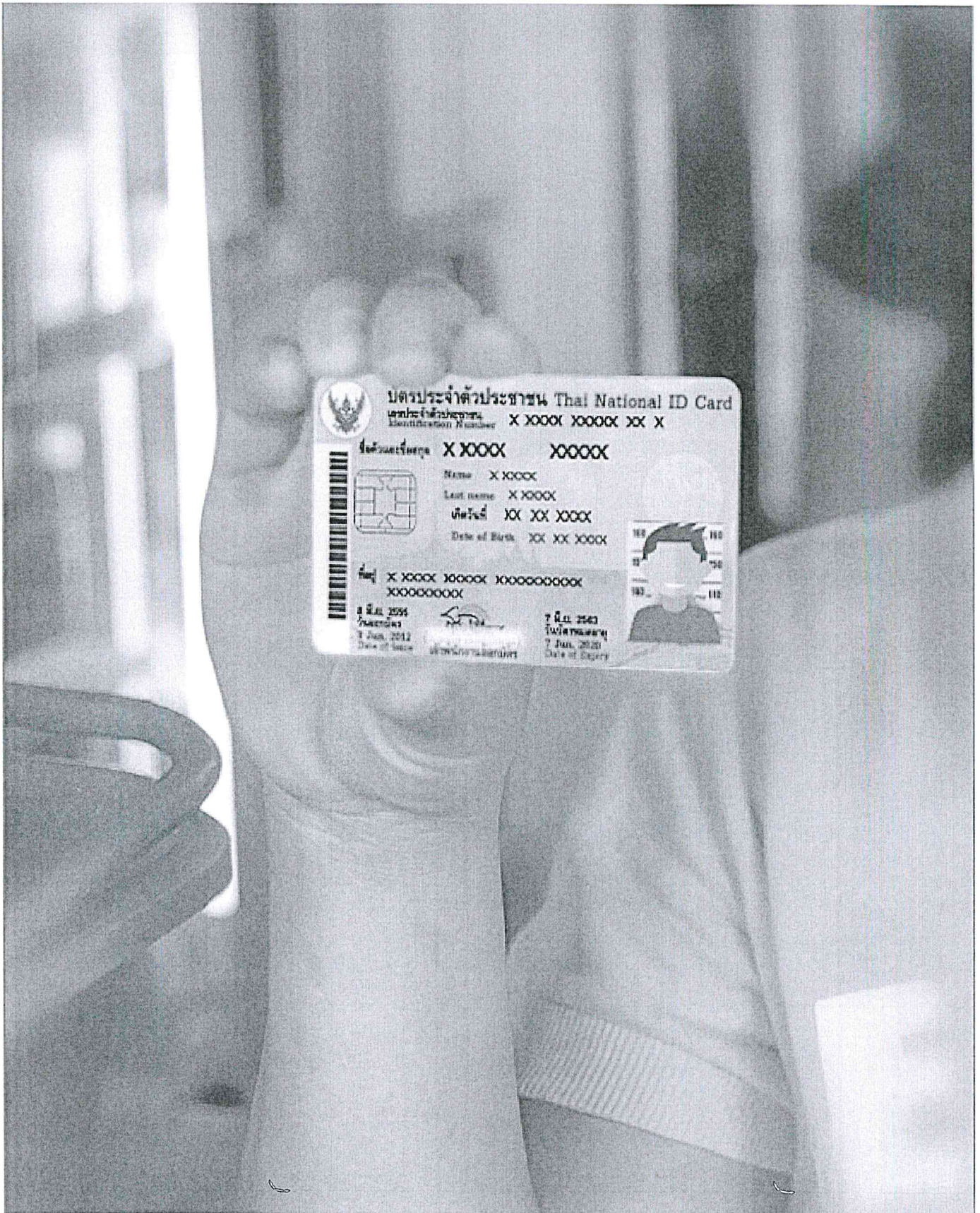

เว็บไซต์ โครงการลงทะเบียน เพื่อสวัสดิการแห่งรัฐ ปี 2565 มีการใช้งานคุกกี้ (Cookies) เพื่อมอบประสบการณ์ที่ดียิ่งขึ้นให้แก่คุณ หากคุณยังใช้ต่อไปโดยไม่ปฏิเสธคุกกี้ เว็บไซต์จะเก็บคุกกี้เพื่อวัตถุประสงค์ข้างต้น ทั้งนี้ คุณสามารถศึกษารายละเอียดเกี่ยวกับการใช้คุกกี้ของทางเว็บไซต์โครงการลงทะเบียน เพื่อสวัสดิการแห่งรัฐ ปี 2565 ได้ที่ [นโยบายการใช้คุกกี้](#)

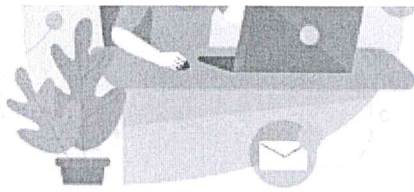

**กองทุนประชารัฐสวัสดิการเพื่อเศรษฐกิจฐานรากและสังคม
กระทรวงการคลัง
สำนักงานปลัดกระทรวงการคลัง**

☎ โทร. 094-858-9794

🕒 จันทร์ - ศุกร์ 08.30 - 16.30 น.
เว้นวันหยุดราชการ

สำนักงานเศรษฐกิจการคลัง

☎ โทร. 02 273 9020 ต่อ 3502 3503 3506 3518 3536 3542
หรือ โทร. 08-5842-7102, 08-5842-7103, 08-5842-7104,
08-5842-7105, 08-5842-7106, 08-5842-7107, 08-5842-7108

🕒 จันทร์ - ศุกร์ 08.30 - 16.30 น.
เว้นวันหยุดราชการ

ศูนย์ลูกค้าสัมพันธ์บัตรสวัสดิการแห่งรัฐ

☎ โทร. 0-2109-2345

🕒 จันทร์ - ศุกร์ 08.30 - 17.30 น.
เว้นวันหยุดราชการ

เว็บไซต์ โครงการลงทะเบียน เพื่อสวัสดิการแห่งรัฐ ปี 2565 มีการใช้งานคุกกี้ (Cookies) เพื่อมอบประสบการณ์ที่ดียิ่งขึ้นให้แก่คุณ หากคุณยังใช้ต่อไปโดยไม่ปฏิเสธคุกกี้ เว็บไซต์จะเก็บคุกกี้เพื่อวัตถุประสงค์ข้างต้น ทั้งนี้ คุณสามารถศึกษารายละเอียดเกี่ยวกับการใช้คุกกี้ของทางเว็บไซต์โครงการลงทะเบียน เพื่อสวัสดิการแห่งรัฐ ปี 2565 ได้ที่ [นโยบายการใช้คุกกี้](#)

ยินยอม

ไม่ยินยอม